

# HEAD SPA

REVOLUTION

 **KARISMA**<sup>®</sup>  
BEAUTY DESIGN



# LA RÉVOLUTION DU HEAD SPA : le rituel du bien-être contemporain

Une révolution silencieuse est en train d'émerger sur la scène de la beauté contemporaine, transformant le lavage traditionnel des cheveux en une expérience multisensorielle. **Karisma** redéfinit ce moment quotidien grâce à ses **traitements Head SPA** innovants, élevant le concept de soins personnels à de nouveaux sommets de raffinement. La philosophie des **soins Head SPA** repose sur une approche holistique où les gestes habiles s'allient aux produits de pointe. Chaque rituel devient un voyage sensoriel sur mesure, où l'attention méticuleuse portée à la peau et aux cheveux se transforme en une expérience de pure relaxation.

## L'ÉQUILIBRE ENTRE L'ESPACE, LE TEMPS ET LE BIEN-ÊTRE PERSONNEL

Dans cet espace de pur confort, le salon se transforme en un sanctuaire de bien-être contemporain, où chaque client peut trouver son propre moment de répit régénérant, redécouvrant l'harmonie entre le corps et l'esprit grâce à la puissance d'un toucher expert et d'un soin personnalisé.

## LA REVOLUCIÓN HEAD SPA: el ritual de bienestar contemporáneo

*En el panorama de la belleza contemporánea está naciendo una revolución silenciosa que transforma el lavado tradicional del cabello en una experiencia multisensorial. **Karisma** replantea este momento cotidiano a través de sus nuevos **tratamientos Head SPA**, que elevan el concepto de cuidado personal a nuevas formas de elegancia. La filosofía de los **tratamientos Head SPA** se basa en un enfoque holístico en el que los movimientos inteligentes se combinan con productos de última generación. Cada ritual se convierte en un viaje sensorial personalizado, donde la atención meticulosa para la piel y el cabello se transforma en una experiencia de pura relajación.*

## EQUILIBRIO ENTRE ESPACIO, TIEMPO Y BIENESTAR PERSONAL

*En este espacio de puro confort, el salón se transforma en un santuario de bienestar contemporáneo, donde cada cliente puede encontrar su propio momento de respiro regenerador, redescubriendo la armonía entre cuerpo y mente a través del poder del tacto experto y el cuidado personalizado.*

The image features a collection of sensory tools. In the foreground, a white rectangular container holds several black-handled tools, possibly for tactile stimulation. A silver metal scale with a hanging bowl is positioned to the left. The background shows a textured, light-colored stone surface. A large, semi-transparent brown circle is overlaid in the center, containing the text "WE AIM TO AWAKEN YOUR SENSES".

WE AIM TO  
AWAKEN  
YOUR SENSES

# REDEFINIR L'EXPERIENCE DU SALON: un voyage dans le bien-être total

L'évolution du salon contemporain passe par une révolution sensorielle : les **lits de lavage et massage Head SPA Karisma**. Ce ne sont plus de simples services, mais des rituels de bien-être qui transforment le traditionnel lavage de cheveux en une profonde immersion dans la relaxation. L'innovation se manifeste par la possibilité de consacrer plus de temps aux traitements, ce qui permet des rituels plus élaborés et plus complets. La posture étudiée, couchée ou allongée, en synergie avec l'attention portée au cuir chevelu, déclenche une cascade de bienfaits physiologiques : la respiration devient plus harmonieuse, le taux de cortisol diminue naturellement, tandis que l'ocytocine et les endorphines affluent généreusement, orchestrant une authentique symphonie de bien-être. Cette approche élève l'ensemble du concept de soins personnels à une nouvelle dimension sensorielle.

## AVANTAGES

**Élargissez votre gamme de services:** différenciez-vous de la concurrence et attirez une clientèle plus exigeante en proposant des traitements personnalisés et relaxants.

**Augmentez votre chiffre d'affaires:** les traitements de SPA de tête ont une marge bénéficiaire élevée et peuvent générer une augmentation significative de votre chiffre d'affaires.

**Améliorez votre image:** transformez votre salon en un lieu de bien-être et de détente, où les clients se sentiront choyés et valorisés.

**Fidélisez votre clientèle:** en offrant une expérience unique et inoubliable, vous fidéliserez vos clients.

## REDEFINIR LA EXPERIENCIA DE SALÓN: un viaje hacia el bienestar total

*La evolución del salón contemporáneo pasa por una revolución sensorial: los **lavacabezas y camas de masaje Head SPA Karisma**. Ya no son meros servicios, sino rituales de bienestar que transforman el tradicional lavado del cabello en una profunda inmersión en la relajación inmersiva. La innovación se manifiesta en la posibilidad de dedicar más tiempo a los tratamientos, permitiendo rituales más elaborados y completos. La postura estudiada, supina o prona, en sinergia con la atención dedicada al cuero cabelludo, desencadena una cascada de beneficios fisiológicos: la respiración se vuelve más armoniosa, los niveles de cortisol se reducen de forma natural, mientras que la oxitocina y las endorfinas fluyen generosamente, orquestando una auténtica sinfonía de bienestar. Este enfoque eleva todo el concepto de cuidado personal a una nueva dimensión sensorial.*

## BENEFICIOS

**Amplíe su gama de servicios:** diferénciese de la competencia y atraiga a una clientela más exigente ofreciendo tratamientos personalizados y relajantes.

**Aumente su facturación:** los tratamientos de Head SPA tienen un alto margen de beneficio y pueden generar un aumento significativo de su facturación.

**Mejore su imagen:** transforme su salón en un lugar de bienestar y relajación, donde los clientes se sentirán mimados y valorados.

**Fidelizar a sus clientes:** ofreciendo una experiencia única e inolvidable, conseguirá que sus clientes vuelvan una y otra vez.

# HEAD SPA KARISMA: l'évolution du bien-être trichologique

Les **bacs de lavage Head SPA Karisma** s'intègrent parfaitement dans les installations dédiées au bien-être, tels que les centres SPA, les SPAS et les cliniques de beauté, en permettant d'étendre les traitements du corps et du visage aux soins capillaires. Les bacs sont également une solution idéale pour les centres trichologiques, offrant un espace spécialisé pour les traitements professionnels de la peau et des cheveux.

## HEAD SPA KARISMA: la evolución del bienestar tricológico

*Los lavacabezas Head SPA Karisma se integran perfectamente en instalaciones dedicadas al bienestar, como centros SPA, espacios termáles y clínicas estéticas, permitiendo ampliar los tratamientos corporales y faciales al cuidado del cabello. Son también una solución ideal para centros tricológicos, ofreciendo un espacio especializado para tratamientos profesionales de la piel y el cabello.*





# WE LOVE HEAD SPA

Les **bacs de lavage Head SPA** sont les premiers à promouvoir une dimension de bien-être, élevant poétiquement la relation entre la forme, la fonction et la technologie raffinée en un outil créé pour le bien-être personnel. En offrant une expérience unique et personnalisée, vous attirerez une clientèle plus exigeante et la fidéliserez. Différenciez-vous de la concurrence et élargissez votre gamme de services, en faisant de votre salon un point de référence pour ceux qui recherchent une expérience de beauté complète.

Los **lavacabezas Head SPA** son los primeros en promover una dimensión de bienestar, elevando poéticamente la relación entre forma, función y tecnología refinada en una herramienta creada para el bienestar personal. Al ofrecer una experiencia única y personalizada, atraerá a una clientela más exigente y la fidelizará. Diferénciese de la competencia y amplíe su gama de servicios, convirtiendo su salón en un punto de referencia para quienes buscan una experiencia de belleza completa.



# LA CUVETTE QUI FAIT LA DIFFÉRENCE : performances maximales

Le **cuvette Head SPA** est au cœur de l'innovation des salons de coiffure contemporains: un chef-d'œuvre de **céramique antitache** qui allie élégance et fonctionnalité. Sa silhouette distinctive est caractérisée par un **double appui-nuque anatomique**, tandis que les proportions généreuses, tant en capacité qu'en profondeur, créent un espace de travail qui transforme chaque séance de lavage en un moment de pure efficacité et d'élégance opérationnelle.

## LA CERÁMICA QUE MARCA LA DIFERENCIA: líneas limpias y máximo rendimiento

En el corazón de la innovación del salón contemporáneo se encuentra la **cerámica Head SPA**: una obra maestra de **cerámica antimanchas** que fusiona elegancia y funcionalidad. Su silueta distintiva se caracteriza por un **doble apoyo anatómico para el cuello**, mientras que sus generosas proporciones, tanto en capacidad como en profundidad, crean un espacio de trabajo que transforma cada sesión de lavado en un momento de pura eficiencia y elegancia.





## DOUBLE SUPPORT CERVICAL EN GEL

Pour un confort maximal, même lors de traitements prolongés. Les deux coussins de l'appui-nuque peuvent être rabattus si nécessaire pour faciliter le lavage des cheveux.

- **Angle du dossier réglable** de 4° à 10° (MOT en option).
- **Durée de la station de shampooing/traitement** 5-60 min.
- **Adaptation aux différentes formes de tête et de corps**, répartition de la pression corporelle grâce au double support et au lit horizontal qui offre un confort maximal même pendant de longues périodes.

## PLATEAU

Le **plateau de travail**, disponible en version regular et large, devient un véritable atelier créatif où chaque technique trouve son espace idéal. Doté de bols intégrés, il est parfait pour réaliser des traitements techniques sur les longueurs, du **Shatush** au **Balayage**, du **Dégradé** aux techniques les plus innovantes. La surface, conçue dans les moindres détails, facilite non seulement tous les mouvements créatifs du coiffeur, mais garantit également une désinfection rapide et efficace, alliant praticité et professionnalisme dans un design sans compromis.



REGULAR



LARGE

## SOPORTE CERVICAL DOBLE DE GEL

Para un máximo confort incluso durante tratamientos prolongados. Las dos almohadillas del reposacuellos pueden abatirse en caso necesario para facilitar el lavado del cabello.

- **Ángulo del respaldo ajustable** de 4° a 10° (ITV opcional).
- **Tiempo en la estación de lavado/tratamiento** 5-60 min.
- **Adaptación a diferentes formas de cabeza y cuerpo**, distribuyendo la presión corporal mediante el doble soporte y la cama horizontal que ofrece el máximo confort incluso durante periodos prolongados.

## PALETA DE TRABAJO

La **paleta de trabajo**, disponible en versión regular y large, se convierte en un verdadero atelier creativo donde cada técnica encuentra su espacio ideal. Equipada con cuencos integrados, es perfecta para realizar tratamientos técnicos largos: del **Shatush** al **Balayage**, del **Degradé** a las técnicas más innovadoras. La superficie, diseñada hasta el más mínimo detalle, no sólo facilita todos los movimientos creativos del estilista, sino que también garantiza una higienización rápida y eficaz, combinando practicidad y profesionalidad en un diseño sin concesiones.



# AIR MASSAGE: relaxation profonde

Le **Jet Massage**, une option exclusive disponible sur tous nos **bacs de lavage Head SPA**, offre une expérience sensorielle au client qui sera transporté dans une dimension de pure relaxation. De doux jets d'air massent progressivement l'ensemble du corps, libérant les tensions et procurant une sensation de profonde sérénité. Le Jet Massage peut être personnalisé pour chaque soin, avec une durée allant de 8 à 24 minutes, pour répondre à tous vos besoins. La télécommande ou le pédalier (sur demande) permet de contrôler la durée du massage en toute autonomie.

## MASAJE DE AIRE: relajación profunda

El **Masaje Jet**, una opción exclusiva disponible en todos nuestros **lavacabezas Head SPA**, ofrece una experiencia sensorial al cliente que será transportado a una dimensión de pura relajación. Suaves chorros de aire masajean gradualmente todo el cuerpo, liberando tensiones y proporcionando una sensación de profunda serenidad. El Masaje Jet puede personalizarse para cada tratamiento, con una duración que oscila entre 8 y 24 minutos, para satisfacer todas sus necesidades. El mando a distancia o el pedal de control (a petición) le permiten controlar la duración del masaje con total autonomía.



# THERMIC: chaleur et bien-être

Dorlotez vos clients avec **Thermic**. Un système de chauffage de pointe qui transforme chaque lavage et chaque soin en une expérience profondément relaxante. Deux niveaux d'intensité réglables et un arrêt automatique pour une sécurité totale.

## THERMIC: calidez y bienestar

Mime a tus clientes con **Thermic**, un sistema de calefacción de última generación que convierte cada lavado y tratamiento en una experiencia profundamente relajante. Con dos niveles de intensidad regulables y apagado automático, garantiza una seguridad total.



# SOUND WASH: la nouvelle dimension de la relaxation

Découvrez un nouveau niveau de bien-être avec notre accessoire innovant pour les bacs Head SPA. **Sound Wash** utilise une technologie avancée qui reproduit le son à travers les vibrations de la cuvette en céramique et du matelas, transformant chaque séance en une expérience unique et profondément relaxante. Grâce à l'amplificateur Bluetooth, vous pouvez facilement connecter des appareils tels que des PC, des téléphones portables Android et iOS. L'amplificateur alimente trois haut-parleurs : un pour les basses, situé sous le dossier, qui émet des sons et des vibrations apaisants, et deux pour les aigus, intégrés dans la céramique, ce qui améliore considérablement le confort acoustique. Découvrez un bien-être sans précédent avec **Sound Wash**.

## SOUND WASH: la nueva dimensión de la relajación

Descubre un nuevo nivel de bienestar con nuestro innovador accesorio para lavacabezas Head SPA. **Sound Wash** utiliza una avanzada tecnología que reproduce el sonido a través de las vibraciones de la bañera de cerámica y del colchón, transformando cada sesión en una experiencia única y profundamente relajante. Gracias al amplificador Bluetooth, puedes conectar fácilmente dispositivos como ordenadores y teléfonos móviles Android e iOS.

El amplificador alimenta tres altavoces: uno para los graves, situado bajo el respaldo, que emite sonidos relajantes y vibraciones relajantes, y dos para los agudos, integrados en la cerámica, que mejoran notablemente el confort acústico. Experimenta un bienestar sin precedentes con **Sound Wash**.



# EXPÉRIENCE D'ÉCOUTE: sons, musiques et ambiances apaisantes

Avec l'innovant **Sound Wash** de **Karisma**, les clients peuvent s'immerger dans une oasis de tranquillité faite sur mesure pour eux, où des sons harmonieux et des mélodies enveloppantes les guident vers un profond état de bien-être. Une expérience régénératrice qui transforme l'espace en un havre de sérénité.

## MUSIQUE AMBIANTE

**Musique chill-out** : caractérisée par des rythmes lents et des mélodies apaisantes, idéale pour créer une atmosphère paisible et relaxante.

**Musique downtempo** : propose des rythmes lents et des sons électroniques doux, parfaits pour se détendre et méditer.

## MUSIQUE CLASSIQUE

**Musique pour piano** : compositions pour piano solo qui peuvent créer une atmosphère sereine et calme.

**Musique pour cordes** : sons de violons, d'altos et de violoncelles qui peuvent ajouter une dimension élégante et relaxante à l'ambiance.

## MUSIQUE DU NOUVEL ÂGE

**Sons naturels** : morceaux incluant des sons de la nature tels que les vagues de la mer, le gazouillis des oiseaux et le vent dans les arbres. L'écoute de sons naturels peut évoquer un sentiment de connexion avec la nature, favorisant un sentiment de bien-être intérieur.

**Musique éthérée** : caractérisée par des sons atmosphériques et des voix qui évoquent un sentiment de paix et de sérénité.

## MUSIQUE ETHNIQUE

**Musique hindoue** : utilise des instruments traditionnels tels que le sitar et le tabla, idéale pour la méditation et la relaxation profonde.

**Musique celtique** : les sons des harpes et des flûtes créent une atmosphère magique et relaxante.

## SOFT JAZZ

**Smooth Jazz** : une variante du jazz qui utilise des mélodies douces et relaxantes, parfaites pour une soirée tranquille.

**Bossa Nova** : un mélange de jazz et de samba avec des rythmes légers et des mélodies chaudes peut créer une atmosphère relaxante et apaisante.

## MUSIQUE ÉLECTRONIQUE LENTE

**Lo-fi Hip-Hop** : des rythmes lents et des échantillons doux créent une ambiance relaxante et agréable.

**Musique électronique tranquille** : pistes électroniques avec des rythmes doux et des atmosphères calmes.

## CLOCHES TIBÉTAINES

**Cloches tibétaines** : produisent des sons profonds et harmonieux dont les vibrations aident à calmer le corps et l'esprit. L'esprit et le corps. Parfaites pour la relaxation, la méditation et la guérison spirituelle.

## EXPERIENCIA SONORA: sonidos, música y atmósferas relajantes

Con el innovador **Sound wash** de **Karisma**, los clientes pueden sumergirse en un oasis de tranquilidad hecho a su medida, donde sonidos armoniosos y melodías envolventes les guían hacia un profundo estado de bienestar. Una experiencia regeneradora que transforma el espacio en un paraíso de serenidad.

## MÚSICA AMBIENTAL

**Música chill-out**: caracterizada por ritmos lentos y melodías relajantes, ideal para crear un ambiente tranquilo y relajante.

**Música downtempo**: ofrece ritmos lentos y suaves sonidos electrónicos, perfectos para relajarse y meditar.

## MÚSICA CLÁSICA

**Música para piano**: composiciones para piano donde se puede crear una atmósfera serena y tranquila.

**Música para cuerdas**: sonidos de violines, violas y violonchelos que pueden añadir una dimensión elegante y relajante al ambiente.

## MÚSICA NEW AGE

**Sonidos naturales**: pistas que incluyen sonidos de la naturaleza como las olas del mar, el pjar de los pájaros y el viento en los árboles. Escuchar sonidos naturales puede evocar un sentimiento de conexión con la naturaleza, fomentando una sensación de bienestar y calma interior.

**Música eterea**: se caracteriza por sonidos atmosféricos y voces que evocan una sensación de paz y serenidad.

## MÚSICA ÉTNICA

**Música hindú**: utiliza instrumentos tradicionales como el sitar y la tabla, ideales para la meditación y la relajación profunda.

**Música celta**: sonidos de arpas y flautas que crean una atmósfera mágica y relajante.

## SOFT JAZZ

**Smooth Jazz**: una variante del jazz que utiliza melodías suaves y relajantes, perfecta de escuchar tranquilamente por la noche.

**Bossa Nova**: una mezcla de jazz y samba con ritmos ligeros y melodías cálidas puede crear una atmósfera relajante y tranquilizadora.

## MÚSICA ELECTRÓNICA LENTA

**Hip-Hop Lo-fi**: ritmos lentos y samples suaves que crean un fondo relajante y agradable.

**Música electrónica tranquila**: pistas electrónicas con ritmos suaves y atmósferas calmadas.

## CAMPANAS TIBETANAS

**Campanas tibetanas**: producen sonidos profundos y armoniosos con vibraciones que ayudan a calmar la mente y el cuerpo. Perfectas para la relajación, la meditación y la sanación espiritual. *nd spiritual healing.*

REGARDEZ  
LA VIDÉO



VER EL  
VIDEO

# AQUA: une oasis de sérénité



**Aqua** est un accessoire qui, installé à l'intérieur de la cuvette, transforme votre salon en un refuge de bien-être personnel. Le client est enveloppé d'un voile d'eau chaude qui caresse doucement le visage, la tête et les cheveux. Le doux écoulement de l'eau, qui rappelle le doux murmure d'un ruisseau de montagne, crée un espace de calme où le temps ralentit.

## AQUA: un oasis de serenidad

*Aqua es un accesorio que, instalado en el interior de la cerámica, transforma su salón en un remanso de bienestar personal. El cliente se verá envuelto en un velo de agua tibia que acaricia suavemente el rostro, la cabeza y el cabello. El suave flujo del agua, que recuerda el suave murmullo de un arroyo de montaña, crea un espacio de quietud en el que el tiempo se ralentiza.*



**Commande au pied Up&Down** : commande au pied pour élever la structure.

**Pedal Up&Down**: mando de pedal para elevar la estructura.

REGARDEZ  
LA VIDÉO



VER EL  
VIDEO

# BALANCE:

## un rituel de bien-être

Le système installé à l'intérieur de la cuvette permet trois traitements holistiques pour le bien-être psychophysique et la beauté des cheveux et de la peau. Le traitement **Flower Water** offre un flux doux d'eaux aromatiques avec des huiles essentielles apaisantes et hydratantes. Le **Snehana** nourrit en profondeur avec des huiles spécifiques, apportant douceur et brillance. Le **Shirodhara**, un traitement ayurvédique, induit le calme et une profonde relaxation. Ce rituel immersif équilibre le corps et l'esprit et hydrate les cheveux avec des huiles essentielles pour une sensation de détente et de tranquillité.



### BALANCE: un ritual de bienestar

*El sistema instalado en el interior de la cerámica permite realizar tres tratamientos holísticos para el bienestar psicofísico y la belleza del cabello y la piel. El tratamiento **Flower Water** ofrece un suave flujo de aguas aromáticas con aceites esenciales calmantes e hidratantes. **Snehana** nutre en profundidad con aceites específicos, aportando suavidad y brillo. El **Shirodhara**, un tratamiento ayurvédico, induce a la calma y a una profunda relajación. Este ritual envolvente equilibra cuerpo y mente, hidratando el cabello con aceites esenciales para una sensación de relajación y tranquilidad.*

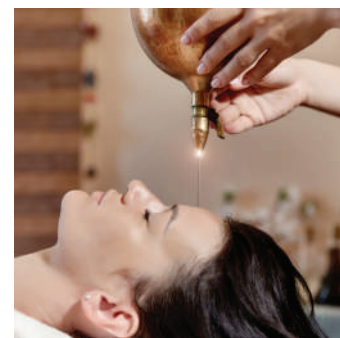

*Comande au pied Jet: commande au pied pour le repose jambes et le massage jet.*

*Mando de pedal Jet: mando de pedal para elevar las piernas y masaje jet.*

REGARDEZ  
LA VIDÉO



VER EL  
VIDEO

# STEAMY:

## le SPA pour vos cheveux

Le vaporisateur **Steamy** utilise un mélange de vapeur chaude et froide grâce à sa technologie à ultrasons. Un outil indispensable pour améliorer les traitements et les soins capillaires en salon. Il peut être utilisé aussi bien pour le lavage que pour le coiffage, la chaleur chaude et douce de 40°C ouvre les cuticules, favorisant la pénétration en profondeur des traitements. La vapeur froide fixe les bénéfices, laissant les cheveux hydratés, doux et brillants. La micro-nébulisation tiède améliore ensuite l'hydratation, la douceur, la brillance et le volume. Recommandé pour un résultat professionnel et durable.

### STEAMY: el SPA para tu cabello

El vaporizador **Steamy** utiliza una mezcla de vapor caliente y frío gracias a la su tecnología ultrasónica. Un soporte indispensable para potenciar los tratamientos y cuidado del cabello en el salón. Utilizable tanto en la fase de lavado que de styling, el calor cálido y delicado a 40°C abre las cutículas, favoreciendo una penetración profunda de los tratamientos. El vapor frío fija las ventajas, dejando el cabello hidratado, suave y brillante. La tibia micro-nebulización mejora la hidratación, suavidad, brillo y volumen. Recomendado para un resultado profesional y duradero..

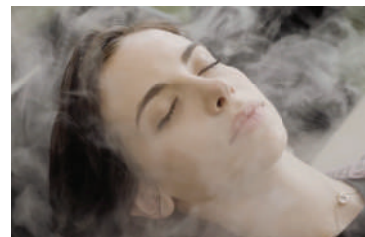
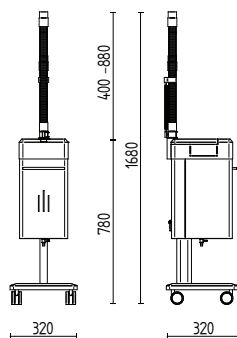



# ACCESSOIRES: un confort maximal

La **gamme de coussins** de **lavage Head SPA** offre des solutions personnalisées pour chaque besoin. Les mousses à mémoire de forme s'adaptent parfaitement à la forme de la tête et du reste du corps, garantissant un confort maximal pendant le lavage ou les traitements. L'accessoire cuvette en plastique permet de laver les cheveux confortablement en position assise, ce qui est idéal pour les clients qui souhaitent éviter de s'allonger.



**Cod.K157**  
Cuvette en plastique.  
( seulement pour Zenith )  
*Deslizador lavacabeza (sólo para Zenith)*



**Cod.K107.4**  
Coussin d'appui-tête en mousse à mémoire de forme semi-cylindrique.  
*Cojín semicilíndrico en memory-foam para cabeza.*



**Cod.K107.3**  
Coussin de genoux en mousse à mémoire de forme semi-cylindrique.  
*Cojín en memory foam para el apoyo de las rodillas.*



**Cod.K107.2**  
Coussin de genoux en mousse à mémoire de forme cylindrique.  
*Cojín cilíndrico en memory foam para el apoyo de las rodillas.*



**Cod.K107.5**  
Coussin de chevilles en mousse à mémoire de forme trapézoïdale.  
*Cojín trapezoidal en memory foam para los tobillos.*



**Cod.K107.1**  
Coussin de tête avec trou facial en mousse à mémoire de forme.  
*Cojín en memory foam con hueco para la cara.*



**Cod.NER**  
Cuvette en céramique noire.  
*Lavabo de cerámica de color negro.*

**Cod.N&B**  
Extérieur de la cuvette en céramique noir mat.  
*Cerámica con acabado exterior negro mate.*



**Cod.TRA**  
Cuvette en céramique avec finition extérieure en travertin.  
*Cerámica con acabado exterior travertino.*



## ACCESSORIES: máximo confort

La **gama de cojines** de los **lavacabezas Head SPA** ofrece soluciones personalizadas para cada necesidad. Las espumas con memoria se adaptan perfectamente a la forma de la cabeza y del resto del cuerpo, garantizando el máximo confort durante el lavado o los tratamientos. El accesorio lavacabezas permite lavar el cabello cómodamente mientras se está sentado, ideal para clientes que desean evitar estar tumbados.

# TRAITEMENTS: rituels de beauté personnalisés

Avec les **bacs Head SPA Karisma**, le lavage des cheveux se transforme en une expérience multisensorielle unique, où le confort s'associe à des traitements personnalisés pour un bien-être total.

**PEAU**: peeling, masques, soins purifiants, apaisants, hydratants et nourrissants.

**CHEVEUX**: shampooings relaxants, pose d'extensions, soins, coloration, décoloration, enveloppement de plantes tinctoriales, henné.

**TÊTE**: massages spécifiques de la tête, réflexologie, acupression.

**VISAGE**: tous types de traitements faciaux de base et spécifiques, manuels ou avec de nouvelles machines de haute technologie, nettoyages et massages. Sourcils, cils, dermopigmentation des sourcils et des lèvres. Plastification des cils.

**MAINS**: manucure et application de vernis. Soins des mains au SPA, massage des mains, réflexologie des mains.

**PIEDS**: pédicure et pose de vernis. Traitements SPA des pieds, massage des pieds, réflexologie plantaire.

**CORPS**: épilation, gommages, enveloppements, cataplasmes, bains de boue, thérapie par la pression, traitements énergétiques, émotionnels et holistiques. Massages du corps entier ou par zone (uniquement pour les zones spéciales).



## TRATAMIENTOS: rituales de belleza personalizados

Con los **lavacabezas Head SPA Karisma** el lavado del cabello se transforma en una experiencia multisensorial única, donde el confort se combina con tratamientos personalizados para un bienestar completo.

**CUTÁNEOS**: peelings, mascarillas, tratamientos purificantes, calmantes, hidratantes y nutritivos.

**CABELLO**: champús relajantes, aplicación de extensiones, tratamientos de cuidado, coloración, decoloración, envolturas de plantas tintóreas, henné.

**CABEZA**: masajes específicos de cabeza, reflexología, acupresión.

**ROSTRO**: todo tipo de tratamientos faciales básicos y específicos, manuales o con las nuevas máquinas de alta tecnología, limpiezas y masajes. Dermopigmentación de cejas, pestañas, cejas y labios. Laminación de pestañas.

**MANOS**: manicura y aplicación de esmaltes. Tratamientos de manos SPA, masaje de manos, reflexología de manos.

**PIES**: pedicura y aplicación de esmalte. Tratamientos SPA de pies, masaje de pies, reflexología podal.

**CUERPO**: depilación, exfoliantes, envolturas, cataplasmas, fangos, presoterapia, tratamientos energéticos, emocionales y holísticos. Masajes de cuerpo entero o zonales (sólo de zonas especiales).



# TRAITEMENTS HOLISTIQUES: harmonie du corps et de l'esprit

## **FLOWER WATER**

Constituée d'un flux doux d'eaux aromatiques enrichies d'huiles essentielles, hydrolats, avec des effets apaisants, adoucissants et hydratants.

## **SNEHANA**

Il s'agit d'un art ayurvédique ancien, spécifique à l'utilisation d'huiles ou de substances huileuses pour nourrir en profondeur la peau et les cheveux, en leur donnant douceur, soyeux, élasticité, force, vitalité et brillance.

## **SHIRODHARA**

Traitement ayurvédique puissant, il favorise le bien-être psychophysique par une approche holistique, induisant calme et relaxation profonde. Ce rituel immersif équilibre la chaleur et l'énergie dans tout le corps et nourrit les cheveux et le cuir chevelu avec des huiles de base, des huiles médicinales ayurvédiques ou des huiles essentielles, pour une expérience aromatique et une sensation de détente et de tranquillité.

# TRATAMIENTOS HOLÍSTICOS: armonía de cuerpo y mente

## **FLOWER WATER**

*Consiste en un suave flujo de aguas aromáticas enriquecidas con aceites esenciales, hidrolatos, con efectos calmantes, suavizantes e hidratantes.*

## **SNEHANA**

*Es un antiguo arte ayurvédico, específico para el uso de aceite o sustancias oleosas para nutrir profundamente la piel y el cabello, aportándoles suavidad, sedosidad, elasticidad, fuerza, vitalidad y brillo.*

## **SHIRODHARA**

*Poderoso tratamiento ayurvédico, favorece el bienestar psicofísico a través de un enfoque holístico, induciendo a la calma y a una profunda relajación. Este ritual inmersivo reequilibra el calor y la energía en todo el cuerpo, nutre el cabello y el cuero cabelludo, con aceites portadores, aceites medicinales ayurvédicos o aceites esenciales para una experiencia aromática y una sensación de relajación y tranquilidad.*

REGARDEZ  
LA VIDÉO



VER EL  
VIDEO

# ZEN

## bien-être pour les sens



Abandonnant les caractéristiques stylistiques du fauteuil ergonomique classique, **ZEN** se matérialise par un lit technologique aux lignes pures. Un concept révolutionnaire qui transforme le rituel du lavage des cheveux en une expérience multisensorielle à forte composante émotionnelle. Son esthétique minimaliste cache une âme technologique qui élève le moment du shampoing au rang de voyage exclusif.

## ZEN: bienestar para los sentidos

*Abandonando los rasgos estilísticos del clásico sillón ergonómico, **ZEN** se materializa en una cama tecnológica de líneas puras. Un concepto de diseño revolucionario que transforma el ritual del lavado en una experiencia multisensorial con un fuerte componente emocional. Su estética minimalista esconde un alma tecnológica que eleva el momento del champú a un viaje exclusivo.*

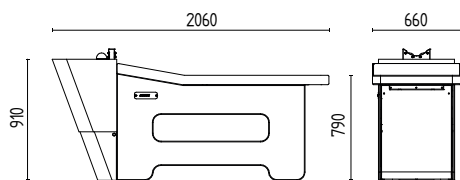

Protection des pieds  
en PVC incluse



Protección de PVC  
para los apoyapiernas







REGARDEZ  
LA VIDÉO



VER EL  
VIDEO



BALANCE KIT

REGARDEZ  
LA VIDÉO



VER EL  
VIDEO



AQUA



SOUND WASH

REGARDEZ  
LA VIDÉO



VER EL  
VIDEO

# ZEN LIFT

## lignes pures et confort absolu

**Zen Lift** redéfinit le concept même de traitement en salon: il ne s'agit plus d'un simple service technique, mais d'un voyage multisensoriel où l'ergonomie, la technologie et le design convergent vers une expérience qui nourrit le corps et l'esprit, élevant chaque séance à un rituel de beauté d'une profonde valeur holistique. Le réglage électrique de la hauteur permet à l'opérateur de personnaliser avec précision chaque traitement.

## ZEN LIFT: líneas puras y confort absoluto

***Zen Lift** redefine el concepto mismo de tratamiento de salón: ya no se trata de un simple servicio técnico, sino de un viaje multisensorial donde ergonomía, tecnología y diseño convergen en una experiencia que nutre el cuerpo y el espíritu, elevando cada sesión a un ritual de belleza de profundo valor holístico. La altura regulable eléctricamente permite al operador personalizar con precisión cada tratamiento.*

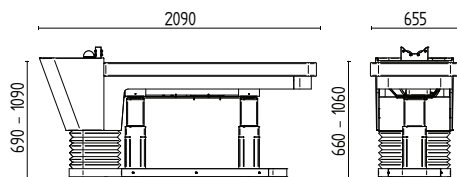

Protection des pieds  
en PVC incluse



Protección de PVC  
para los apoyapiernas





# ERGONOMIE ET CONFORT

La conception ergonomique de **Zen Lift** permet d'optimiser la distance entre l'opérateur et le client, qui est de 31 cm, et la portée, qui est de 40 cm. Cela garantit une posture plus confortable et une plus grande efficacité pendant les traitements. Le réglage de la hauteur s'effectue à l'aide d'une commande au pied pratique, qui facilite les mouvements de l'opérateur et lui permet de continuer à travailler avec ses mains. En outre, la possibilité d'effectuer les traitements en position assise, à l'aide d'un tabouret ergonomique, a été introduite. Cette option est particulièrement utile pour les traitements prolongés, car elle réduit la charge sur les membres inférieurs et améliore encore le confort de l'opérateur.

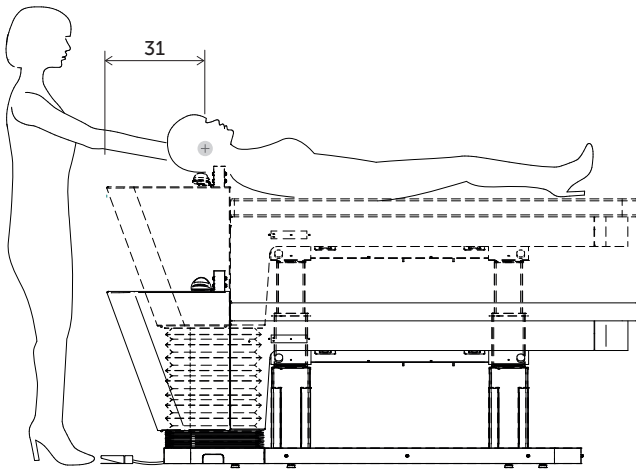

# ERGONOMÍA Y CONFORT

El diseño ergonómico del **Zen Lift** presenta una distancia operador-cliente optimizada de 31 cm y un alcance de 40 cm. Esto garantiza una postura más cómoda y una mayor eficacia durante los tratamientos. El ajuste de la altura se realiza mediante un cómodo mando de pedal, que facilita los movimientos del operador y le permite seguir trabajando con las manos. Además, se ha introducido la posibilidad de realizar los tratamientos sentado, utilizando un taburete ergonómico. Esta opción es especialmente útil para tratamientos prolongados, ya que reduce la carga sobre las extremidades inferiores y mejora aún más la comodidad del operador.

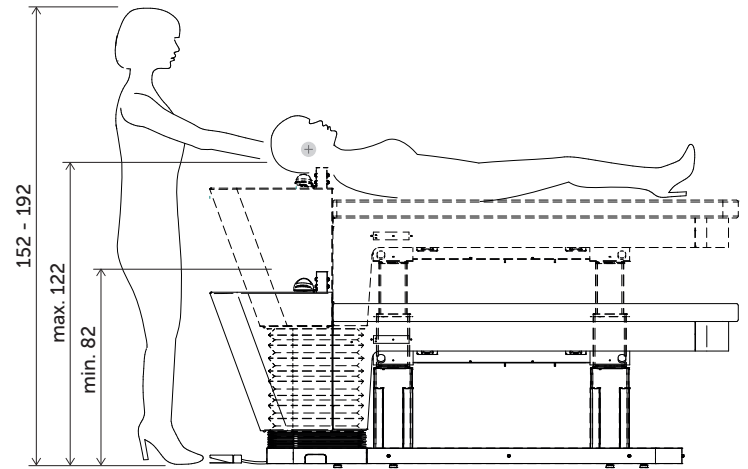

# AVANTAGES

- Plus de confort pour l'opérateur, qui peut travailler dans une position plus naturelle et détendue sur la tête mais aussi sur tout le corps du client.
- Plus de précision et de contrôle pendant les traitements, ce qui réduit le risque de surcharge fonctionnelle des membres supérieurs.
- Une réduction du risque de stress physique, préservant la santé de la colonne vertébrale et des articulations.
- Prévention de pathologies telles que les lombalgies et les douleurs myofasciales, ce qui améliore la durabilité du travail à long terme.
- Une plus grande adaptabilité aux différents besoins des opérateurs, quelle que soit leur taille.

# VENTAJAS

- Mayor comodidad para el operador, que puede trabajar en una posición más natural y relajada en la cabeza, pero también en todo el cuerpo.
- Mayor precisión y control durante los tratamientos, reduciendo el riesgo de sobrecarga funcional de los miembros superiores.
- Reducción del riesgo de estrés físico, salvaguardando la salud de la columna vertebral y las articulaciones.
- Prevención de afecciones como la lumbalgia y el dolor miofascial, mejorando la sostenibilidad del trabajo a largo plazo.
- Mayor adaptabilidad a las diferentes necesidades de los operadores, independientemente de su estatura.







REGARDEZ  
LA VIDÉO



VER EL  
VIDEO



BALANCE KIT

REGARDEZ  
LA VIDÉO



VER EL  
VIDEO



AQUA



SOUND WASH

REGARDEZ  
LA VIDÉO



VER EL  
VIDEO

# ZENITH

## expériences relaxantes

Le lavage des cheveux devient un rituel sensoriel grâce à **Zenith**. Le design évolué permet de nouvelles expériences de relaxation grâce à un mouvement synchronisé breveté qui facilite l'accès du client en position assise et garantit un moment de bien-être mémorable.

## ZENITH: experiencias relajantes

*El lavado del cabello se eleva a la categoría de ritual sensorial gracias a **Zenith**. Su diseño evolucionado permite nuevas experiencias de relajación gracias a un movimiento sincronizado patentado que facilita el acceso del cliente desde una posición sentada y garantiza un momento de bienestar memorable.*

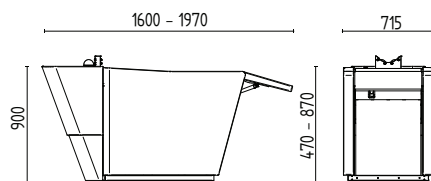









REGARDEZ  
LA VIDÉO



VER EL  
VIDEO



BALANCE KIT

REGARDEZ  
LA VIDÉO



VER EL  
VIDEO



AQUA



SOUND WASH

# HARMONIA

## l'excellence du massage

Faites passer votre centre de bien-être à un niveau supérieur d'excellence grâce à notre lit de massage innovant et à la pointe de la technologie. Conçu pour répondre aux besoins des professionnels les plus exigeants, **Harmonia** offre un confort maximal et des fonctionnalités avancées, élevant l'expérience de bien-être de vos clients.

**HARMONIA:** la excelencia del masaje

*Lleve su SPA a nuevos niveles de excelencia con nuestra innovadora cama de masaje de última generación. Diseñado para satisfacer las necesidades de los profesionales más exigentes, **Harmonia** garantiza el máximo confort y funcionalidad avanzada, elevando la experiencia de bienestar de sus clientes.*



# CARACTÉRISTIQUES

**Réglage électrique de la hauteur:** équipé d'un système de réglage électrique de la hauteur, actionné par une pédale pratique, le divan offre une plage de réglage de 65 cm à 105 cm. Cette polyvalence garantit un accès facile au client et permet à l'opérateur de régler la hauteur en fonction de ses besoins, ce qui garantit une position de travail optimale pour des traitements précis et confortables.

**Réglage du dossier et du repose-jambes:** le lit est équipé d'un système électrique de réglage du dossier et du repose-jambes, qui permet d'ajuster facilement la position du client pour assurer un maximum de confort pendant le traitement. Grâce à cette fonction, l'opérateur peut adapter la configuration de la table aux besoins spécifiques de chaque traitement, garantissant ainsi une expérience relaxante et optimale.

**Accessoire facial:** l'appui-tête réglable manuellement, avec un rembourrage ergonomique, offre un soutien idéal au client en position couchée, garantissant un confort maximal et une relaxation complète pendant le traitement.

**Massage par ondes d'air :** intégré à la technologie de massage par ondes d'air, le lit offre une stimulation douce et uniforme sur l'ensemble du corps, améliorant la circulation et renforçant l'efficacité des traitements.

**Fonctionnalité sonore et thermique:** le lit offre une expérience multisensorielle grâce à un système sonore intégré qui diffuse de la musique relaxante, créant ainsi une atmosphère sereine. De plus, la fonction thermique réglable fournit de la chaleur pendant le massage, favorisant la relaxation musculaire et le bien-être en profondeur.

# CARACTERÍSTICAS

**Ajuste eléctrico de la altura:** equipada con un sistema de ajuste eléctrico de la altura, accionado mediante un práctico pedal, la camilla ofrece un rango de ajuste de 65 cm a 105 cm. Esta versatilidad garantiza un fácil acceso para el cliente y permite al operador ajustar la altura según sus necesidades, asegurando una postura de trabajo óptima para tratamientos precisos y confortables.

**Regulación del respaldo y del reposapiernas:** la camilla está equipada con un sistema eléctrico de regulación del respaldo y del reposapiernas que permite ajustar fácilmente la posición del cliente para garantizar el máximo confort durante el tratamiento. Gracias a esta característica, el operador puede adaptar la configuración de la camilla a las necesidades específicas de cada tratamiento, garantizando una experiencia relajante y óptima.

**Accesorio facial:** el reposacabezas ajustable manualmente, con acolchado ergonómico, proporciona un apoyo ideal para el cliente en posición prona, garantizando el máximo confort y una relajación completa durante el tratamiento.

**Masaje por ondas de aire:** integrada con la tecnología de masaje por ondas de aire, la camilla proporciona una estimulación suave y uniforme en todo el cuerpo, mejorando la circulación y aumentando la eficacia de los tratamientos.

**Sonido y función térmica:** la tumbona ofrece una experiencia multisensorial gracias a un sistema de sonido integrado que reproduce música relajante, creando una atmósfera serena. Además, la función térmica ajustable proporciona calor durante el masaje, favoreciendo la relajación muscular y una profunda sensación de bienestar.

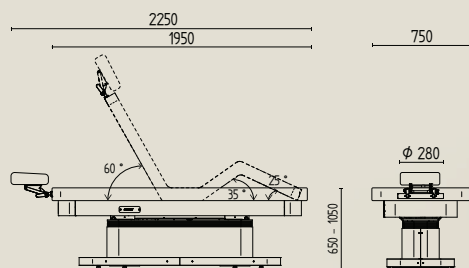

Nous perpétuons la spécificité italienne faite de personnalisation, d'innovation, de luxe et de sens de la beauté. ZEN, ZEN LIFT, ZENITH et HARMONIA by Karisma représentent plus qu'une simple évolution dans le secteur de la coiffure. Chaque professionnel est un artiste et, grâce aux lits de lavage et massage Head SPA, il peut libérer son imagination en offrant des services uniques et innovants avec un maximum de confort. Cette approche crée un avenir dans lequel la beauté et le bien-être progressent ensemble, ouverts aux possibilités infinies et aux besoins du présent et de l'avenir.

*Continuamos con la singularidad italiana hecha de: personalización, innovación, lujo y sentido de la belleza. ZEN, ZEN LIFT, ZENITH y HARMONIA by Karisma representan algo más que una evolución en el sector de la peluquería. Cada profesional es un artista y, con los lavacabezas y camas de masaje Head SPA, puede dar rienda suelta a su imaginación ofreciendo servicios únicos e innovadores con el máximo confort. Este enfoque crea un futuro en el que la belleza y el bienestar avanzan juntos, abiertos a las infinitas posibilidades y necesidades del presente y del futuro.*

 **KARISMA**<sup>®</sup>  
B E A U T Y D E S I G N

[www.karismabeauty.com](http://www.karismabeauty.com)

